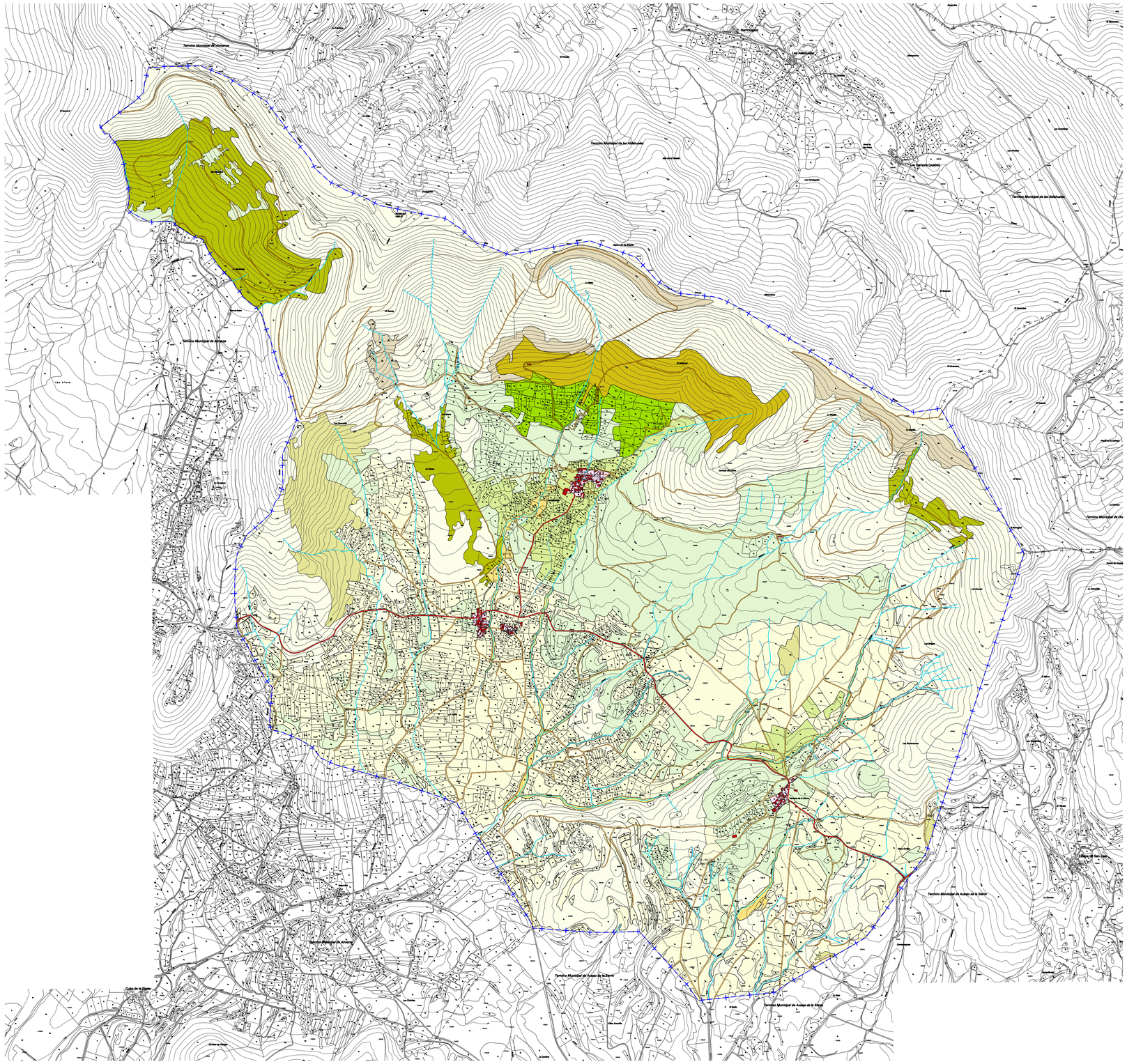
Término Municipal de Navalmoral
Término Municipal de Las Ollas
Término Municipal de Las Navas
Término Municipal de Arenas
Término Municipal de Arévalo de la Sierra
Término Municipal de Cabezuela
Término Municipal de Navalacruz
Término Municipal de Navalosa
Término Municipal de Navalguijo
Término Municipal de Piedralaves
Término Municipal de Cebolla
Término Municipal de Casavieja
Término Municipal de Pedro Bernardo
Término Municipal de Mesegar de Tiétar
Término Municipal de Candeleda
Término Municipal de Guisando
Término Municipal de Villarejo
Término Municipal de Mombeltrán
Término Municipal de Arenas
Navalmoral
Las Navas
Las Ollas
Las Cerradas
Las Cerradas (Quiñón)
Arévalo de la Sierra
Cabezuela
Navalosa
Navalguijo
Navalacruz
Piedralaves
Cebolla
Casavieja
Pedro Bernardo
Mesegar de Tiétar
Candeleda
Guisando
Villarejo
Mombeltrán
Arenas
Puente de Guisando
Puente de Cebolla
Puente de Navalosa
Puente de Navalacruz
Puente de Piedralaves
Puente de Mesegar
Puente de Candeleda
Puente de Villarejo
Puente de Mombeltrán
Puente de Arenas
Puente de Las Ollas
Puente de Las Navas
Puente de Navalmoral
Puente de Las Cerradas
Puente de Arévalo de la Sierra
Puente de Las Cerradas (Quiñón)
Puente de Navalguijo
Puente de Navalosa
Puente de Navalacruz
Puente de Piedralaves
Puente de Cebolla
Puente de Casavieja
Puente de Pedro Bernardo
Puente de Mesegar de Tiétar
Puente de Candeleda
Puente de Guisando