

CUADRO RESUMEN DE ORDENANZAS

ZONAS DE ORDENANZA	TIPOLOGIA EDIFICACION	PARCELA MINIMA			ALINEACIONES			OCUPACION	ALTURAS	CONDICIONES ESTETICAS				USOS			
		SUPERFICIE MINIMA	FRENTE MINIMO	CIRCULO INSCRITO	ALINEACION OFICIAL	LINDEROS LATERALES	LINDERO TRASERO			FACHADA	CUBIERTA	ELEMENTOS VOLADOS	CORNISAS Y ALEROS	PRINCIPAL	COMPATIBLES	DOTACIONES URBANISTICAS	TRANSPORTES Y COMUNICACIONES
ZONA 1	NIVEL 1 Alineada, entre medianas	100 m ²	7 m.	7 m. ∅	Sobre la Alineación Oficial. Excepciones: - Frente a dos calles o quiebras o parcelas estrechas. - Edificio angular que suelte un uso de equipamiento público. En nivel 2 en edificaciones conluz de más de 10 metros o longitud de fachada > 20 m. - Frente de calles donde más del 50% de las edificaciones existentes retroceden HD y 2m mínimo.	Adosado a linderos laterales. Excepciones: - Frente a dos calles o quiebras o parcelas estrechas. - Edificio angular que suelte un uso de equipamiento público. - En nivel 2 en edificaciones conluz de más de 10 metros o longitud de fachada > 20 m y 14 m frente a vía. A ambos lados el frente debe ser > 250 HD y 14 m. frente a vía. En otros casos el retroceso será: 3m. mínimo.	Se separa 3m. mínimo. Puede adosarse en los siguientes casos: - Frente a dos calles o quiebras. - Parcelas de fondo menor a 12 m. - Frente a los linderos laterales. - En edificación destinada a vivienda unifamiliar, cuando exista acuerdo entre propietarios. - En edificaciones de proyecto urbano. - En edificación agrícola.	Definida por la alineación exterior, los linderos laterales y una línea paralela a la línea trasera a 12 m. En parcelas con fondo > 11 m., con frente y edificación a cuatro costados, la separación de las fachadas laterales > 3m y 3 m. mínimo. Las parcelas más estrechas podrán ocupar hasta un fondo de 20 m. Deberá disponerse los accesos en el interior de la parcela, sin que rampas o áreas verdes ocupen la fachada. La planta baja podrá ocupar un fondo más de 25 m., respetando iluminación y ventilación. En parcelas que por su especial forma, la edificación de las condiciones de ocupación dan como resultado una superficie manifiestamente impracticable, el acceso principal de edificación se podrá situar fuera del fondo de 12 m. en edificación aislada, o adosada con permiso del colindante. La superficie ocupada sobre y bajo tierra, no podrá exceder el 40% de la superficie de la parcela y la edificación destinada a vivienda no podrá ocupar un fondo una superficie superior a 250 m ² .	2 plantas (baja y primer) y bajo cubierta, y 6,50 m. a cornisa, medidos según se define en el art. 5.3.2.2 y medida según se define en el art. 5.3.2.3 o 5.3.2.4. Caso de no existir cornisa, la altura de medido 20 cm. por debajo del borde más exterior de la fachada. La altura se medirá desde la cota de la rasante del terreno y la edificación se situará a retroceso mínimo de 4 m. Si es superior a 4 m., se medirá desde la rasante del terreno. El bajo cubierta ha de disponer siempre contenido dentro del volumen y forma permitida de las fachadas. Se prohíbe la construcción de arrietas y aleros. Solo se podrá construir un alero. La altura para mayor área como máximo de 2,50 m.	Mantener permitidos: muros de fábrica de piedra del lugar, en mampostería o sillares, y rajados con mortero a 0,6 gal. El ancho máximo de acceso a locales a planta baja 3 m. Quedan prohibidos los capatazos estereos. Las persianas se adecuaron a lo dispuesto en el art. 5.3.4. Señal preestablecida de madera, y en todo caso de colores oscuros y mates o sin brillo. Las barandillas y rejas, caso de existir, serán de hierro, a base de perfilado recto o diseños tradicionales locales, en negro. Quedan prohibidos los venecios. No se permiten pronunciaciones de más de 4 viviendas iguales ni frentes de fachada superiores a 20 m. Las fachadas se conformarán continuas y sin recortes, quedando prohibido los "cierres de serrer" en distancias inferiores a 15 m.	Se admite la formación de balcones. Se prohíben los aleros volados conluz. El ancho del balcón se define al nivel del que depende el uso del balcón. Se prohíben los aleros volados conluz superiores a 20 cm. a cada lado. El ancho máximo de acceso a locales a planta baja 3 m. Quedan prohibidos los venecios. Las persianas se adecuaron a lo dispuesto en el art. 5.3.4. Señal preestablecida de madera, y en todo caso de colores oscuros y mates o sin brillo. Las barandillas y rejas, caso de existir, serán de hierro, a base de perfilado recto o diseños tradicionales locales, en negro. Quedan prohibidos los venecios. No se permiten pronunciaciones de más de 4 viviendas iguales ni frentes de fachada superiores a 20 m. Las fachadas se conformarán continuas y sin recortes, quedando prohibido los "cierres de serrer" en distancias inferiores a 15 m.	El uso máximo de cornisa o alero será función del ancho de calle o quiebra o otras edificaciones: - Para calles < 6 m., saliente máximo 0,30 m. - Para calles < 8 m., saliente máximo 0,40 m. - Para calles > 8 m., saliente máximo 0,50 m.	El uso máximo de cornisa o alero será función del ancho de calle o quiebra o otras edificaciones: - Para calles < 6 m., saliente máximo 0,30 m. - Para calles < 8 m., saliente máximo 0,40 m. - Para calles > 8 m., saliente máximo 0,50 m.	Residencial en su categoría de vivienda unifamiliar.	PRODUCTIVO Permitido el uso industrial en planta baja o interiores y en edificio exclusivo que cubra una función de vivienda del propietario, prohibiéndose los usos comerciales, agrícolas, ganaderos, etc. Permitido el uso agrícola en edificio exclusivo de una sola planta, superficie máxima según parte anterior y 5m. máx. de altura a cornisa. Se prohíbe la instalación de infraestructuras de producción de energía eléctrica de origen fotovoltaico. El uso de helipistas y helipuertos puede desarrollarse en edificio exclusivo. Prohibidos los talleres automotrices. En la categoría de Oficinas, solo se permiten los despachos profesionales en la vivienda del propietario. En la categoría de Salas de reunión, se permiten bares, cafeterías y restaurantes. Serán de aplicación todas las condiciones estéticas establecidas.	DOTACIONES URBANISTICAS Permitido los equipamientos en todas sus categorías que cubra una función de vivienda del propietario, prohibiéndose los usos comerciales, agrícolas, ganaderos, etc. Permitido el uso agrícola en edificio exclusivo de una sola planta, superficie máxima según parte anterior y 5m. máx. de altura a cornisa. Se prohíbe la instalación de infraestructuras de producción de energía eléctrica de origen fotovoltaico. El uso de helipistas y helipuertos puede desarrollarse en edificio exclusivo. Prohibidos los talleres automotrices. En la categoría de Oficinas, solo se permiten los despachos profesionales en la vivienda del propietario. En la categoría de Salas de reunión, se permiten bares, cafeterías y restaurantes. Serán de aplicación todas las condiciones estéticas establecidas.	TRANSPORTES Y COMUNICACIONES Se prohíbe la instalación de cornisas de coches. No se admite la instalación de gasoleras ni estaciones de recargas de vehículos eléctricos con acceso por calles < 10 m de anchura ni en nivel 1.
	NIVEL 2 Alineada, Alisada	150 m ²	8 m.	8 m. ∅	En el Nivel 2, para parcelas mayores de 400 m ² y 16 m. de frente se podrá optar por edificación alisada, en cuyo caso se retrocederá una distancia ≥ 140 y 3 m de la Alineación Oficial y linderos laterales y traseros.	Adosado a linderos laterales. Se permite retroceder a una vía de acceso, en cuyo caso la distancia será: > 10 y 3 m. En donde la edificación no se sitúa sobre la alineación exterior, esta deberá marcarse con un elemento como y tratamiento de fachada de altura mín. 2,10 m.	Se separa 140 y 3m. mínimo. Puede adosarse en los siguientes casos: - Frente a dos calles o quiebras. - Parcelas de fondo menor a 12 m. - Frente a los linderos laterales. - En edificación destinada a vivienda unifamiliar, cuando exista acuerdo entre propietarios. - En edificaciones de proyecto urbano. - En edificación agrícola.	La altura de cornisa máxima será de 2 plantas y 7 m., según el art. 5.3.2.4. La altura mínima interior será de 3 m para uso agrícola, y según el uso en el resto.	Se aplica lo establecido para el nivel 2 de la Zona 1.	Se aplica lo establecido para el nivel 2 de la Zona 1.	Se aplica lo establecido para el nivel 2 de la Zona 1.	Residencial - Agropecuario	Se consideran compatibles: - Uso terciario, en categorías de oficinas vinculadas a explotaciones agrícolas, en edificio de uso exclusivo o en local de edificación con otros usos. - Uso estacional o estivo, en todas sus categorías. - Portada al uso residencial. De ahí la vivienda unifamiliar asociada a explotación agropecuaria, que no podrá ser superior a 200 m ² .				
ZONA 2	Alineada, entre medianas	800 m ²	20 m.	20 m. ∅	Sobre la Alineación Oficial.	Adosado a linderos laterales. Se permite retroceder a una vía de acceso, en cuyo caso la distancia será: > 10 y 3 m. En donde la edificación no se sitúa sobre la alineación exterior, esta deberá marcarse con un elemento como y tratamiento de fachada de altura mín. 2,10 m.	Se separa 140 y 3m. mínimo. Puede adosarse en los siguientes casos: - Frente a dos calles o quiebras. - Parcelas de fondo menor a 12 m. - Frente a los linderos laterales. - En edificación destinada a vivienda unifamiliar, cuando exista acuerdo entre propietarios. - En edificaciones de proyecto urbano. - En edificación agrícola.	La altura de cornisa máxima será de 2 plantas y 7 m., según el art. 5.3.2.4. La altura mínima interior será de 3 m para uso agrícola, y según el uso en el resto.	Se aplica lo establecido para el nivel 2 de la Zona 1.	Se aplica lo establecido para el nivel 2 de la Zona 1.	Se aplica lo establecido para el nivel 2 de la Zona 1.	Residencial - Agropecuario	Se consideran compatibles: - Uso terciario, en categorías de oficinas vinculadas a explotaciones agrícolas, en edificio de uso exclusivo o en local de edificación con otros usos. - Uso estacional o estivo, en todas sus categorías. - Portada al uso residencial. De ahí la vivienda unifamiliar asociada a explotación agropecuaria, que no podrá ser superior a 200 m ² .				

ESQUEMA GRAFICO DE ORDENANZAS

ESQUEMA DE ORDENANZAS ZONA 1 - RESIDENCIAL

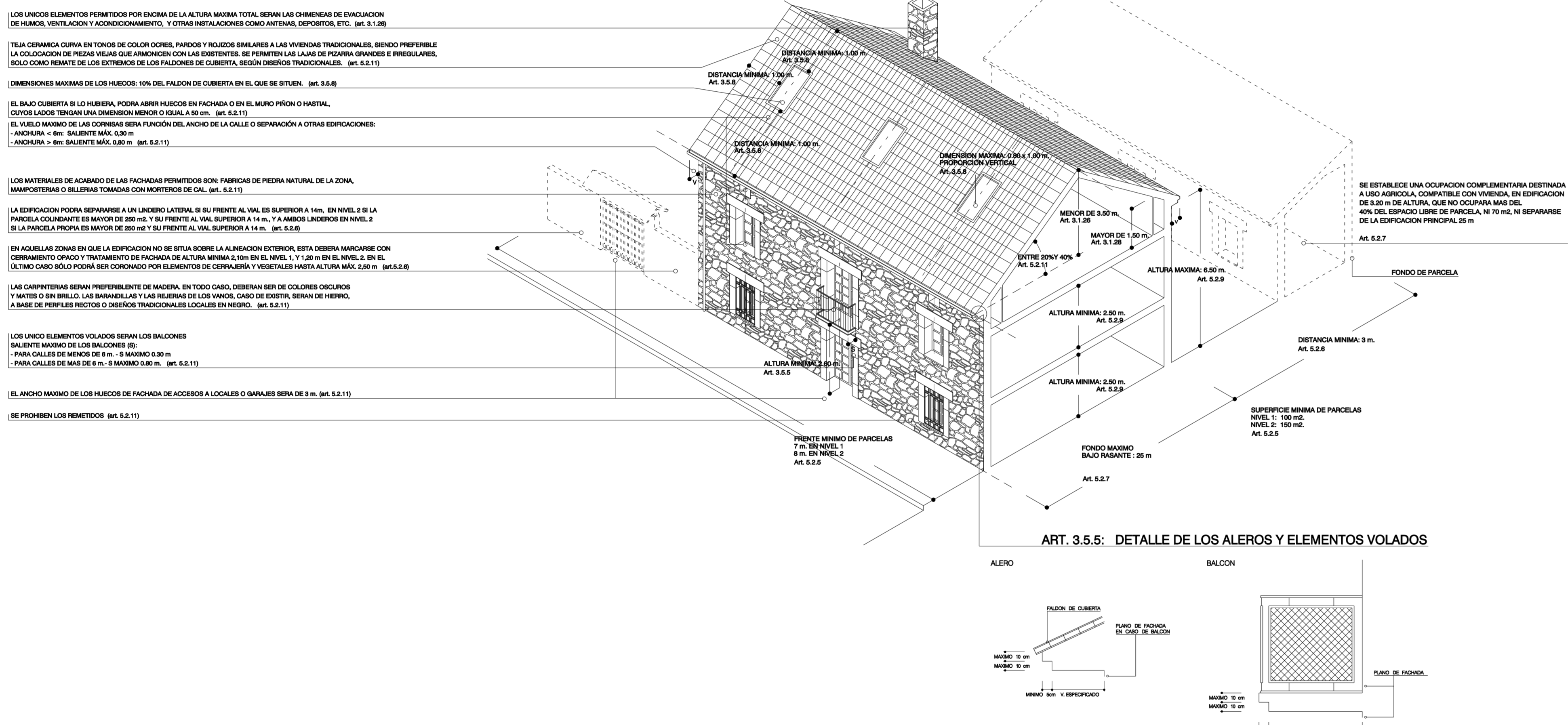

ESQUEMA DE ORDENANZAS ZONA 2 - AGRARIA

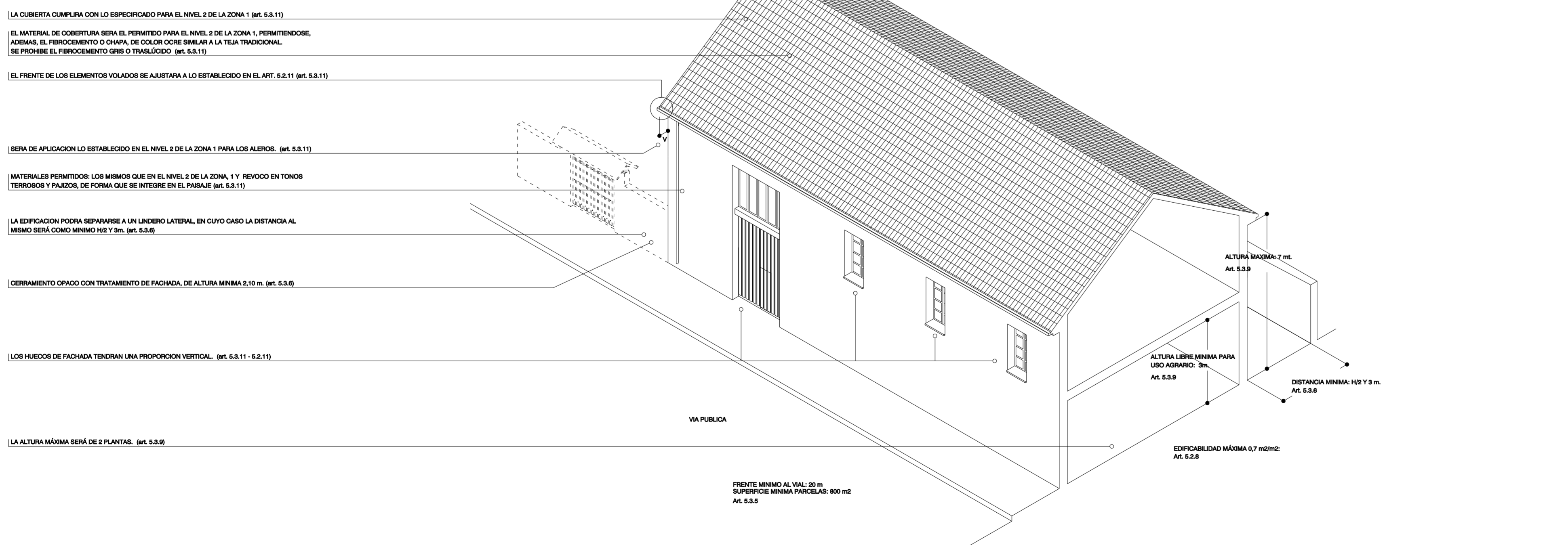

ESQUEMA DE ZONIFICACION

TORREAREVALO

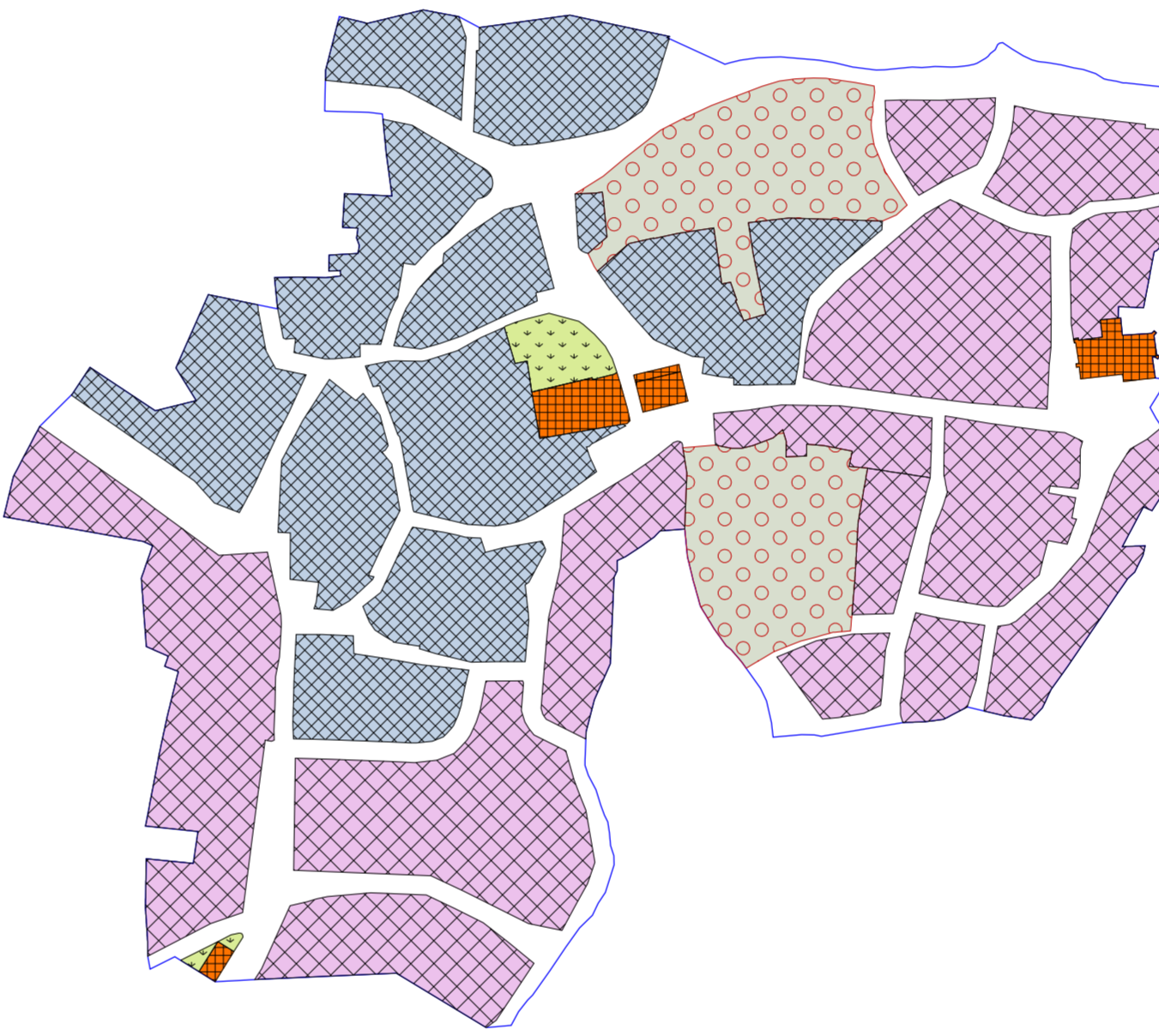

VENTOSA DE LA SIERRA

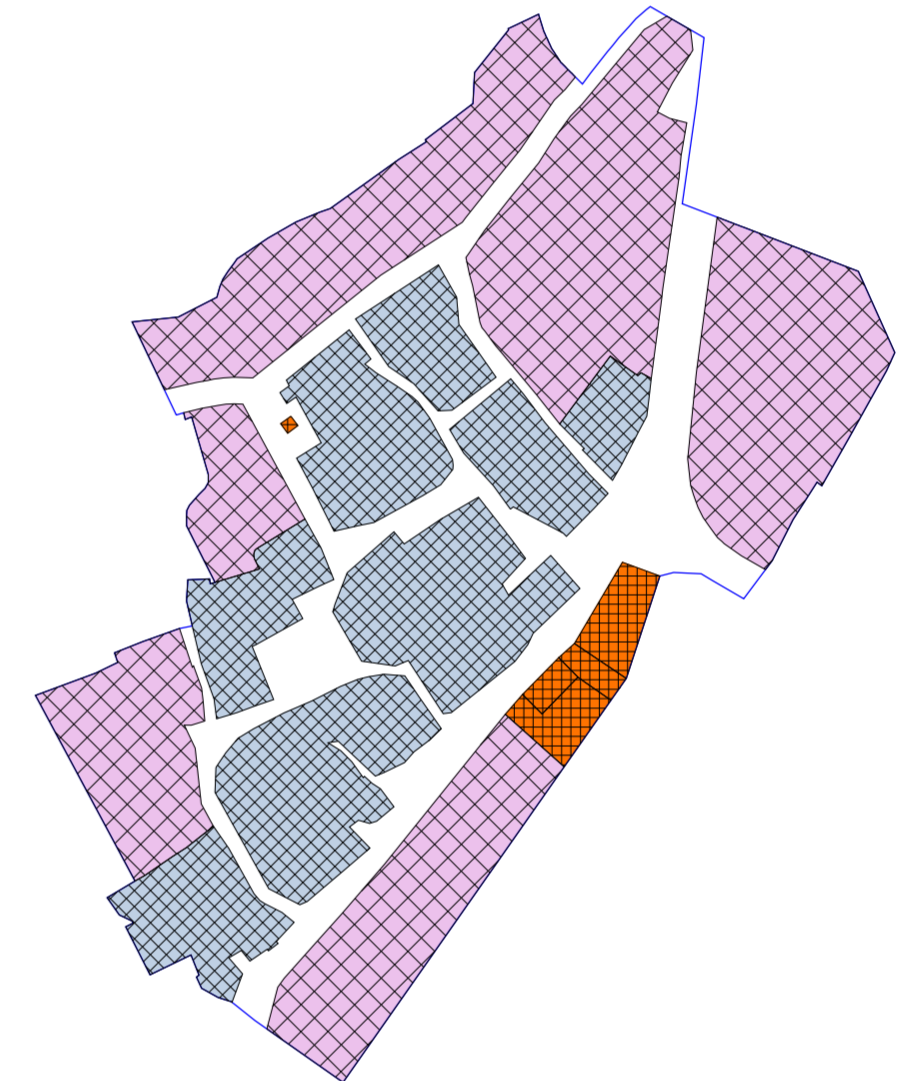

ÁREVALO DE LA SIERRA

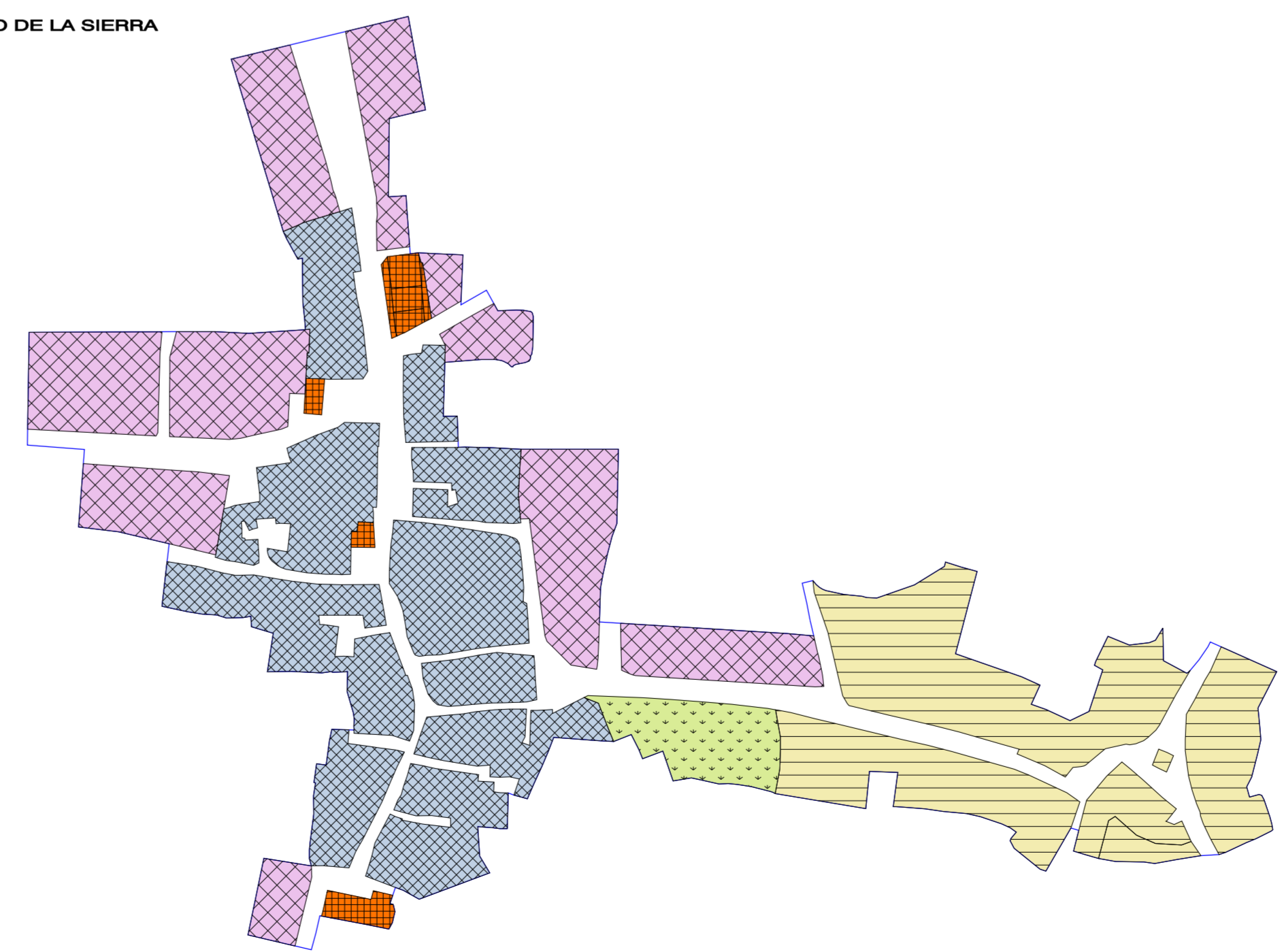

SUPERFICIE TOTAL SUELO URBANO	157.279 m ²
SUPERFICIE TOTAL SUELO URBANO CONSOLIDADO	150.576 m ²
SUPERFICIE TOTAL SUELO URBANO NO CONSOLIDADO	6.703 m ²
SUELO URBANO CONSOLIDADO	
SUP. EDIFICABLE:	43.400 m ²
SUP. EDIFICABLE:	55.166 m ²
SUP. EDIFICABLE:	11.245 m ²
SUP. EQUIPAMENTOS:	2.815 m ²
SUP. ESPACIOS LIBRES:	2.421 m ²
SUP. VARIO:	35.524 m ²
SUELO URBANO NO CONSOLIDADO	
UNIDADES DE ACTUACION	6.703 m ²

NORMAS URBANISTICAS MUNICIPALES DE AREVALO DE LA SIERRA

VOLUMEN II - DOCUMENTACION NORMATIVA

ANEXO II - ARQUITECTO REDACTOR

ANEXO III - ARQUITECTO REDACTOR

ANEXO IV - ARQUITECTO REDACTOR

ANEXO V - ARQUITECTO REDACTOR

ANEXO VI - ARQUITECTO REDACTOR

ANEXO VII - ARQUITECTO REDACTOR

ANEXO VIII - ARQUITECTO REDACTOR

ANEXO IX - ARQUITECTO REDACTOR

ANEXO X - ARQUITECTO REDACTOR

ANEXO XI - ARQUITECTO REDACTOR

ANEXO XII - ARQUITECTO REDACTOR

ANEXO XIII - ARQUITECTO REDACTOR

ANEXO XIV - ARQUITECTO REDACTOR

ANEXO XV - ARQUITECTO REDACTOR

ANEXO XVI - ARQUITECTO REDACTOR

ANEXO XVII - ARQUITECTO REDACTOR

ANEXO XVIII - ARQUITECTO REDACTOR

ANEXO XIX - ARQUITECTO REDACTOR

ANEXO XX - ARQUITECTO REDACTOR

ANEXO XXI - ARQUITECTO REDACTOR

ANEXO XXII - ARQUITECTO REDACTOR

ANEXO XXIII - ARQUITECTO REDACTOR

ANEXO XXIV - ARQUITECTO REDACTOR

ANEXO XXV - ARQUITECTO REDACTOR

ANEXO XXVI - ARQUITECTO REDACTOR

ANEXO XXVII - ARQUITECTO REDACTOR

ANEXO XXVIII - ARQUITECTO REDACTOR

ANEXO XXIX - ARQUITECTO REDACTOR

ANEXO XXX - ARQUITECTO REDACTOR

ANEXO XXXI - ARQUITECTO REDACTOR

ANEXO XXXII - ARQUITECTO REDACTOR

ANEXO XXXIII - ARQUITECTO REDACTOR

ANEXO XXXIV - ARQUITECTO REDACTOR

ANEXO XXXV - ARQUITECTO REDACTOR

ANEXO XXXVI - ARQUITECTO REDACTOR

ANEXO XXXVII - ARQUITECTO REDACTOR

ANEXO XXXVIII - ARQUITECTO REDACTOR

ANEXO XXXIX - ARQUITECTO REDACTOR

ANEXO XL - ARQUITECTO REDACTOR

ANEXO XLI - ARQUITECTO REDACTOR

ANEXO XLII - ARQUITECTO REDACTOR

ANEXO XLIII - ARQUITECTO REDACTOR

ANEXO XLIV - ARQUITECTO REDACTOR

ANEXO XLV - ARQUITECTO REDACTOR

ANEXO XLVI - ARQUITECTO REDACTOR

ANEXO XLVII - ARQUITECTO REDACTOR

ANEXO XLVIII - ARQUITECTO REDACTOR

ANEXO XLIX - ARQUITECTO REDACTOR

ANEXO L - ARQUITECTO REDACTOR

ANEXO LI - ARQUITECTO REDACTOR

ANEXO LII - ARQUITECTO REDACTOR

ANEXO LIII - ARQUITECTO REDACTOR

ANEXO LIV - ARQUITECTO REDACTOR

ANEXO LV - ARQUITECTO REDACTOR

ANEXO LVI - ARQUITECTO REDACTOR

ANEXO LVII - ARQUITECTO REDACTOR

ANEXO LVIII - ARQUITECTO REDACTOR

ANEXO LVIX - ARQUITECTO REDACTOR

ANEXO LX - ARQUITECTO REDACTOR

ANEXO LXI - ARQUITECTO REDACTOR

ANEXO LXII - ARQUITECTO REDACTOR

ANEXO LXIII - ARQUITECTO REDACTOR

ANEXO LXIV - ARQUITECTO REDACTOR

ANEXO LXV - ARQUITECTO REDACTOR

ANEXO LXVI - ARQUITECTO REDACTOR

ANEXO LXVII - ARQUITECTO REDACTOR

ANEXO LXVIII - ARQUITECTO REDACTOR

ANEXO LXIX - ARQUITECTO REDACTOR

ANEXO LXX - ARQUITECTO REDACTOR

ANEXO LXXI - ARQUITECTO REDACTOR

ANEXO LXXII - ARQUITECTO REDACTOR

ANEXO LXXIII - ARQUITECTO REDACTOR

ANEXO LXXIV - ARQUITECTO REDACTOR

ANEXO LXXV - ARQUITECTO REDACTOR

ANEXO LXXVI - ARQUITECTO REDACTOR

ANEXO LXXVII - ARQUITECTO REDACTOR

ANEXO LXXVIII - ARQUITECTO REDACTOR

ANEXO LXXIX - ARQUITECTO REDACTOR

ANEXO LXXX - ARQUITECTO REDACTOR

ANEXO LXXXI - ARQUITECTO REDACTOR

ANEXO LXXXII - ARQUITECTO REDACTOR

ANEXO LXXXIII - ARQUITECTO REDACTOR

ANEXO LXXXIV - ARQUITECTO REDACTOR

ANEXO LXXXV - ARQUITECTO REDACTOR

ANEXO LXXXVI - ARQUITECTO REDACTOR

ANEXO LXXXVII - ARQUITECTO REDACTOR

ANEXO LXXXVIII - ARQUITECTO REDACTOR

ANEXO LXXXIX - ARQUITECTO REDACTOR

ANEXO LXXXX - ARQUITECTO REDACTOR

ANEXO LXXXXI - ARQUITECTO REDACTOR

ANEXO LXXXXII - ARQUITECTO REDACTOR

ANEXO LXXXXIII - ARQUITECTO REDACTOR

ANEXO LXXXXIV - ARQUITECTO REDACTOR

ANEXO LXXXXV - ARQUITECTO REDACTOR

ANEXO LXXXXVI - ARQUITECTO REDACTOR

ANEXO LXXXXVII - ARQUITECTO REDACTOR

ANEXO LXXXXVIII - ARQUITECTO REDACTOR

ANEXO LXXXXIX - ARQUITECTO REDACTOR

ANEXO LXXXXX - ARQUITECTO REDACTOR

ANEXO LXXXXXI - ARQUITECTO REDACTOR

ANEXO LXXXXXII - ARQUITECTO REDACTOR

ANEXO LXXXXXIII - ARQUITECTO REDACTOR

ANEXO LXXXXXIV - ARQUITECTO REDACTOR

ANEXO LXXXXXV - ARQUITECTO REDACTOR

ANEXO LXXXXXVI - ARQUITECTO REDACTOR

ANEXO LXXXXXVII - ARQUITECTO REDACTOR

ANEXO LXXXXXVIII - ARQUITECTO REDACTOR

ANEXO LXXXXXIX - ARQUITECTO REDACTOR

ANEXO LXXXXXX - ARQUITECTO REDACTOR

ANEXO LXXXXXXI - ARQUITECTO REDACTOR

ANEXO LXXXXXXII - ARQUITECTO REDACTOR

ANEXO LXXXXXXIII - ARQUITECTO REDACTOR

ANEXO LXXXXXXIV - ARQUITECTO REDACTOR

ANEXO LXXXXXXV - ARQUITECTO REDACTOR

ANEXO LXXXXXXVI - ARQUITECTO REDACTOR

ANEXO LXXXXXXVII - ARQUITECTO REDACTOR

ANEXO LXXXXXXVIII - ARQUITECTO REDACTOR

ANEXO LXXXXXXIX - ARQUITECTO REDACTOR

ANEXO LXXXXXXX - ARQUITECTO REDACTOR

ANEXO LXXXXXXXI - ARQUITECTO REDACTOR

ANEXO LXXXXXXXII - ARQUITECTO REDACTOR

ANEXO LXXXXXXXIII - ARQUITECTO REDACTOR

ANEXO LXXXXXXXIV - ARQUITECTO REDACTOR

ANEXO LXXXXXXXV - ARQUITECTO REDACTOR

ANEXO LXXXXXXXVI - ARQUITECTO REDACTOR

ANEXO LXXXXXXXVII - ARQUITECTO REDACTOR

ANEXO LXXXXXXXVIII - ARQUITECTO REDACTOR

ANEXO LXXXXXXXIX - ARQUITECTO REDACTOR

ANEXO LXXXXXXXI - ARQUITECTO REDACTOR

ANEXO LXXXXXXXII - ARQUITECTO REDACTOR

ANEXO LXXXXXXXIII - ARQUITECTO REDACTOR

ANEXO LXXXXXXXIV - ARQUITECTO REDACTOR

ANEXO LXXXXXXXV - ARQUITECTO REDACTOR

ANEXO LXXXXXXXVI - ARQUITECTO REDACTOR

ANEXO LXXXXXXXVII - ARQUITECTO REDACTOR

ANEXO LXXXXXXXVIII - ARQUITECTO REDACTOR

ANEXO LXXXXXXXIX - ARQUITECTO REDACTOR

ANEXO LXXXXXXXI - ARQUITECTO REDACTOR

ANEXO LXXXXXXXII - ARQUITECTO REDACTOR

ANEXO LXXXXXXXIII - ARQUITECTO REDACTOR

ANEXO LXXXXXXXIV - ARQUITECTO REDACTOR

ANEXO LXXXXXXXV - ARQUITECTO REDACTOR

ANEXO LXXXXXXXVI - ARQUITECTO REDACTOR

ANEXO LXXXXXXXVII - ARQUITECTO REDACTOR

ANEXO LXXXXXXXVIII - ARQUITECTO REDACTOR

ANEXO LXXXXXXXIX - ARQUITECTO REDACTOR

ANEXO LXXXXXXXI - ARQUITECTO REDACTOR

ANEXO LXXXXXXXII - ARQUITECTO REDACTOR

ANEXO LXXXXXXXIII - ARQUITECTO REDACTOR

ANEXO LXXXXXXXIV - ARQUITECTO REDACTOR

ANEXO LXXXXXXXV - ARQUITECTO REDACTOR

ANEXO LXXXXXXXVI - ARQUITECTO REDACTOR

ANEXO LXXXXXXXVII - ARQUITECTO REDACTOR

ANEXO LXXXXXXXVIII - ARQUITECTO REDACTOR

ANEXO LXXXXXXXIX - ARQUITECTO REDACTOR

ANEXO LXXXXXXXI - ARQUITECTO REDACTOR

ANEXO LXXXXXXXII - ARQUITECTO REDACTOR

ANEXO LXXXXXXXIII - ARQUITECTO REDACTOR

ANEXO LXXXXXXXIV - ARQUITECTO REDACTOR

ANEXO LXXXXXXXV - ARQUITECTO REDACTOR

ANEXO LXXXXXXXVI - ARQUITECTO REDACTOR

ANEXO LXXXXXXXVII - ARQUITECTO REDACTOR

ANEXO LXXXXXXXVIII - ARQUITECTO REDACTOR

ANEXO LXXXXXXXIX - ARQUITECTO REDACTOR

ANEXO LXXXXXXXI - ARQUITECTO REDACTOR

ANEXO LXXXXXXXII - ARQUITECTO REDACTOR

ANEXO LXXXXXXXIII - ARQUITECTO REDACTOR

ANEXO LXXXXXXXIV - ARQUITECTO REDACTOR

ANEXO LXXXXXXXV - ARQUITECTO REDACTOR

ANEXO LXXXXXXXVI - ARQUITECTO REDACTOR

ANEXO LXXXXXXXVII - ARQUITECTO REDACTOR

ANEXO LXXXXXXXVIII - ARQUITECTO REDACTOR

ANEXO LXXXXXXXIX - ARQUITECTO REDACTOR

ANEXO LXXXXXXXI - ARQUITECTO REDACTOR

ANEXO LXXXXXXXII - ARQUITECTO REDACTOR

ANEXO LXXXXXXXIII - ARQUITECTO REDACTOR

ANEXO LXXXXXXXIV - ARQUITECTO REDACTOR

ANEXO LXXXXXXXV - ARQUITECTO REDACTOR

ANEXO LXXXXXXXVI - ARQUITECTO REDACTOR

ANEXO LXXXXXXXVII - ARQUITECTO REDACTOR

ANEXO LXXXXXXXVIII - ARQUITECTO REDACTOR

ANEXO LXXXXXXXIX - ARQUITECTO REDACTOR

ANEXO LXXXXXXXI - ARQUITECTO REDACTOR

ANEXO LXXXXXXXII - ARQUITECTO REDACTOR

ANEXO LXXXXXXXIII - ARQUITECTO REDACTOR

ANEXO LXXXXXXXIV - ARQUITECTO REDACTOR

ANEXO LXXXXXXXV - ARQUITECTO REDACTOR

ANEXO LXXXXXXXVI - ARQUITECTO REDACTOR

ANEXO LXXXXXXXVII - ARQUITECTO REDACTOR

ANEXO LXXXXXXXVIII - ARQUITECTO REDACTOR

ANEXO LXXXXXXXIX - ARQUITECTO REDACTOR

ANEXO LXXXXXXXI - ARQUITECTO REDACTOR

ANEXO LXXXXXXXII - ARQUITECTO REDACTOR

ANEXO LXXXXXXXIII - ARQUITECTO REDACTOR

ANEXO LXXXXXXXIV - ARQUITECTO REDACTOR

ANEXO LXXXXXXXV - ARQUITECTO REDACTOR

ANEXO LXXXXXXXVI - ARQUITECTO REDACTOR

ANEXO LXXXXXXXVII - ARQUITECTO REDACTOR

ANEXO LXXXXXXXVIII - ARQUITECTO REDACTOR

ANEXO LXXXXXXXIX - ARQUITECTO REDACTOR

ANEXO LXXXXXXXI - ARQUITECTO REDACTOR

ANEXO LXXXXXXXII - ARQUITECTO REDACTOR

ANEXO LXXXXXXXIII - ARQUITECTO REDACTOR

ANEXO LXXXXXXXIV - ARQUITECTO REDACTOR

ANEXO LXXXXXXXV - ARQUITECTO REDACTOR

ANEXO LXXXXXXXVI - ARQUITECTO REDACTOR

ANEXO LXXXXXXXVII - ARQUITECTO REDACTOR

ANEXO LXXXXXXXVIII - ARQUITECTO REDACTOR

ANEXO LXXXXXXXIX - ARQUITECTO REDACTOR

ANEXO LXXXXXXXI - ARQUITECTO REDACTOR

ANEXO LXXXXXXXII - ARQUITECTO REDACTOR

ANEXO LXXXXXXXIII - ARQUITECTO REDACTOR

ANEXO LXXXXXXXIV - ARQUITECTO REDACTOR

ANEXO LXXXXXXXV - ARQUITECTO REDACTOR

ANEXO LXXXXXXXVI - ARQUITECTO REDACTOR

ANEXO LXXXXXXXVII - ARQUITECTO REDACTOR

ANEXO LXXXXXXXVIII - ARQUITECTO REDACTOR

ANEXO LXXXXXXXIX - ARQUITECTO REDACTOR

ANEXO LXXXXXXXI - ARQUITECTO REDACTOR

ANEXO LXXXXXXXII - ARQUITECTO REDACTOR

ANEXO LXXXXXXXIII - ARQUITECTO REDACTOR

ANEXO LXXXXXXXIV - ARQUITECTO REDACTOR

ANEXO LXXXXXXXV - ARQUITECTO REDACTOR

ANEXO LXXXXXXXVI - ARQUITECTO REDACTOR

ANEXO LXXXXXXXVII - ARQUITECTO REDACTOR

ANEXO LXXXXXXXVIII - ARQUITECTO REDACTOR

ANEXO LXXXXXXXIX - ARQUITECTO REDACTOR

ANEXO LXXXXXXXI - ARQUITECTO REDACTOR

ANEXO LXXXXXXXII - ARQUITECTO REDACTOR

ANEXO LXXXXXXXIII - ARQUITECTO REDACTOR

ANEXO LXXXXXXXIV - ARQUITECTO REDACTOR

ANEXO LXXXXXXXV - ARQUITECTO REDACTOR

ANEXO LXXXXXXXVI - ARQUITECTO REDACTOR

ANEXO LXXXXXXXVII - ARQUITECTO REDACTOR

ANEXO LXXXXXXXVIII - ARQUITECTO REDACTOR

ANEXO LXXXXXXXIX - ARQUITECTO REDACTOR

ANEXO LXXXXXXXI - ARQUITECTO REDACTOR

ANEXO LXXXXXXXII - ARQUITECTO REDACTOR

ANEXO LXXXXXXXIII - ARQUITECTO REDACTOR

ANEXO LXXXXXXXIV - ARQUITECTO REDACTOR

ANEXO LXXXXXXXV - ARQUITECTO REDACTOR

ANEXO LXXXXXXXVI - ARQUITECTO REDACTOR

ANEXO LXXXXXXXVII - ARQUITECTO REDACTOR

ANEXO LXXXXXXXVIII - ARQUITECTO REDACTOR

ANEXO LXXXXXXXIX - ARQUITECTO REDACTOR

ANEXO LXXXXXXXI - ARQUITECTO REDACTOR

ANEXO LXXXXXXXII - ARQUITECTO REDACTOR

ANEXO LXXXXXXXIII - ARQUITECTO REDACTOR

ANEXO LXXXXXXXIV - ARQUITECTO REDACTOR

ANEXO LXXXXXXXV - ARQUITECTO REDACTOR

ANEXO LXXXXXXXVI - ARQUITECTO REDACTOR

ANEXO LXXXXXXXVII - ARQUITECTO REDACTOR

ANEXO LXXXXXXXVIII - ARQUITECTO REDACTOR

ANEXO LXXXXXXXIX - ARQUITECTO REDACTOR

ANEXO LXXXXXXXI - ARQUITECTO REDACTOR

ANEXO LXXXXXXXII - ARQUITECTO REDACTOR

ANEXO LXXXXXXXIII - ARQUITECTO REDACTOR

ANEXO LXXXXXXXIV - ARQUITECTO REDACTOR

ANEXO LXXXXXXXV - ARQUITECTO REDACTOR

ANEXO LXXXXXXXVI - ARQUITECTO REDACTOR

ANEXO LXXXXXXXVII - ARQUITECTO REDACTOR

ANEXO LXXXXXXXVIII - ARQUITECTO REDACTOR

ANEXO LXXXXXXXIX - ARQUITECTO REDACTOR

ANEXO LXXXXXXXI - ARQUITECTO REDACTOR

ANEXO LXXXXXXXII - ARQUITECTO REDACTOR

ANEXO LXXXXXXXIII - ARQUITECTO REDACTOR

ANEXO LXXXXXXXIV - ARQUITECTO REDACTOR

ANEXO LXXXXXXXV - ARQUITECTO REDACTOR

ANEXO LXXXXXXXVI - ARQUITECTO REDACTOR

ANEXO LXXXXXXXVII - ARQUITECTO REDACTOR

ANEXO LXXXXXXXVIII - ARQUITECTO REDACTOR

ANEXO LXXXXXXXIX - ARQUITECTO REDACTOR

ANEXO LXXXXXXXI - ARQUITECTO REDACTOR

ANEXO LXXXXXXXII - ARQUITECTO REDACTOR

ANEXO LXXXXXXXIII - ARQUITECTO REDACTOR

ANEXO LXXXXXXXIV - ARQUITECTO REDACTOR

ANEXO LXXXXXXXV - ARQUITECTO REDACTOR

ANEXO LXXXXXXXVI - ARQUITECTO REDACTOR

ANEXO LXXXXXXXVII - ARQUITECTO REDACTOR

ANEXO LXXXXXXXVIII - ARQUITECTO REDACTOR

ANEXO LXXXXXXXIX - ARQUITECTO REDACTOR

ANEXO LXXXXXXXI - ARQUITECTO REDACTOR

ANEXO LXXXXXXXII - ARQUITECTO REDACTOR

ANEXO LXXXXXXXIII - ARQUITECTO REDACTOR

ANEXO LXXXXXXXIV - ARQUITECTO REDACTOR

ANEXO LXXXXXXXV - ARQUITECTO REDACTOR

ANEXO LXXXXXXXVI - ARQUITECTO REDACTOR

ANEXO LXXXXXXXVII - ARQUITECTO REDACTOR

ANEXO LXXXXXXXVIII - ARQUITECTO REDACTOR

ANEXO LXXXXXXXIX - ARQUITECTO REDACTOR

ANEXO LXXXXXXXI - ARQUITECTO REDACTOR

ANEXO LXXXXXXXII - ARQUITECTO REDACTOR

ANEXO LXXXXXXXIII - ARQUITECTO REDACTOR

ANEXO LXXXXXXXIV - ARQUITECTO REDACTOR

ANEXO LXXXXXXXV - ARQUITECTO REDACTOR

ANEXO LXXXXXXXVI - ARQUITECTO REDACTOR

ANEXO LXXXXXXXVII - ARQUITECTO REDACTOR

ANEXO LXXXXXXXVIII - ARQUITECTO REDACTOR

ANEXO LXXXXXXXIX - ARQUITECTO REDACTOR

ANEXO LXXXXXXXI - ARQUITECTO REDACTOR

ANEXO LXXXXXXXII - ARQUITECTO REDACTOR

ANEXO LXXXXXXXIII - ARQUITECTO REDACTOR

ANEXO LXXXXXXXIV - ARQUITECTO REDACTOR

ANEXO LXXXXXXXV - ARQUITECTO REDACTOR

ANEXO LXXXXXXXVI - ARQUITECTO REDACTOR

ANEXO LXXXXXXXVII - ARQUITECTO REDACTOR

ANEXO LXXXXXXXVIII - ARQUITECTO REDACTOR

ANEXO LXXXXXXXIX - ARQUITECTO REDACTOR

ANEXO LXXXXXXXI - ARQUITECTO REDACTOR

ANEXO LXXXXXXXII - ARQUITECTO REDACTOR

ANEXO LXXXXXXXIII - ARQUITECTO REDACTOR

ANEXO LXXXXXXXIV - ARQUITECTO REDACTOR

ANEXO LXXXXXXXV - ARQUITECTO REDACTOR

ANEXO LXXXXXXXVI - ARQUITECTO REDACTOR

ANEXO LXXXXXXXVII - ARQUITECTO REDACTOR

ANEXO LXXXXXXXVIII - ARQUITECTO REDACTOR

ANEXO LXXXXXXXIX - ARQUITECTO REDACTOR

ANEXO LXXXXXXXI - ARQUITECTO REDACTOR

ANEXO LXXXXXXXII - ARQUITECTO REDACTOR

ANEXO LXXXXXXXIII - ARQUITECTO REDACTOR

ANEXO LXXXXXXXIV - ARQUITECTO REDACTOR

ANEXO LXXXXXXXV - ARQUITECTO REDACTOR

ANEXO LXXXXXXXVI - ARQUITECTO REDACTOR

ANEXO LXXXXXXXVII - ARQUITECTO REDACTOR

ANEXO LXXXXXXXVIII - ARQUITECTO REDACTOR

ANEXO LXXXXXXXIX - ARQUITECTO REDACTOR

ANEXO LXXXXXXXI - ARQUITECTO REDACTOR

ANEXO LXXXXXXXII - ARQUITECTO REDACTOR

ANEXO LXXXXXXXIII - ARQUITECTO REDACTOR

ANEXO LXXXXXXXIV - ARQUITECTO REDACTOR

ANEXO LXXXXXXXV - ARQUITECTO REDACTOR